HARTFUNCTIE

Elektrocardiogram (ECG)

ONDERZOEK

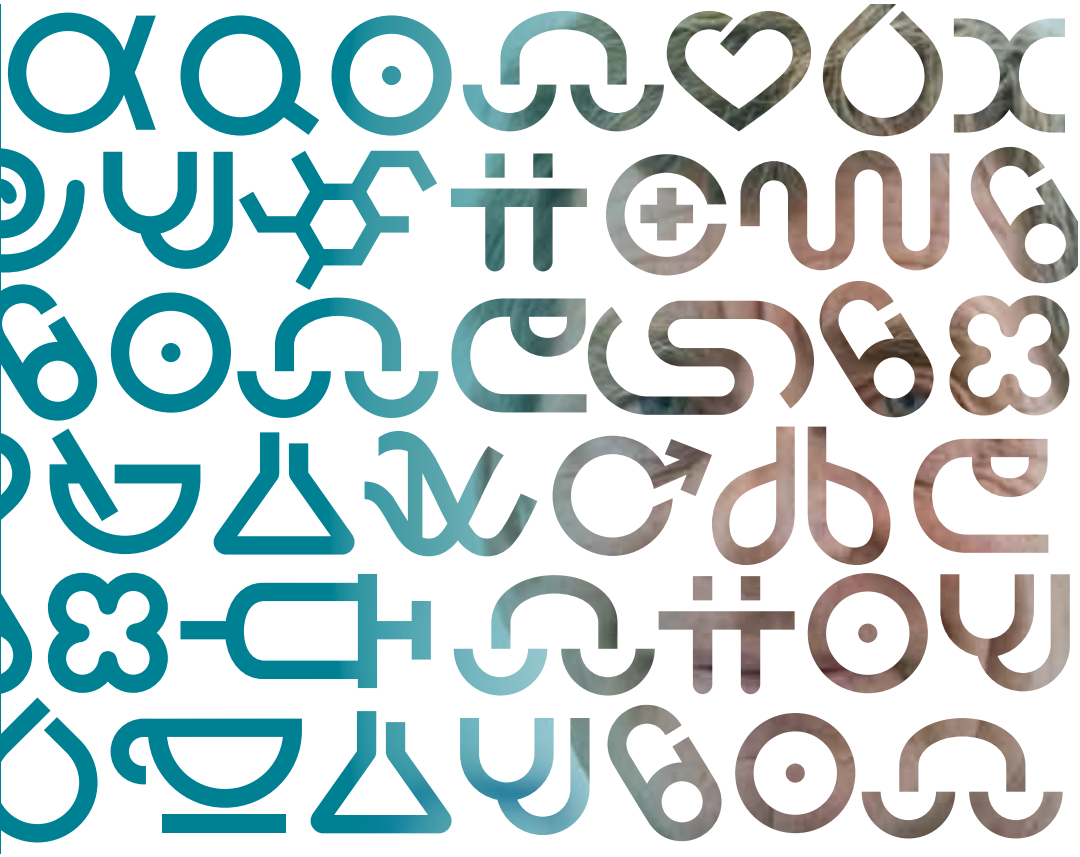

ZIEKENHUIS
ST ANTONIUS

U wordt op _____ dag _____ om _____ uur verwacht op de poli/afdeling _____ , locatie _____

- Als u verhinderd bent, wilt u dit dan tijdig melden en een nieuwe afspraak maken?
- Wij verzoeken u om 10 minuten voor het onderzoek aanwezig te zijn in verband met de administratieve afhandeling.

Elektrocardiogram (ECG)

In deze folder vindt u informatie over het ECG, in de volksmond ook wel het 'hartfilmpje' genoemd. Bij dit eenvoudige onderzoek wordt de werking van het hart onderzocht, met name het hartritme. Het onderzoek gebeurt op de afdeling Hartfunctie. Tijdens het onderzoek vertelt de laborant u telkens wat er gaat gebeuren. Het onderzoek is ongevaarlijk en pijnloos.

Onderzoek

Voor dit onderzoek zijn geen speciale voorbereidingen nodig. U meldt u op het afgesproken tijdstip bij de afdeling Hartfunctie. U wordt daar opgehaald door de laborant en naar de onderzoekskamer gebracht.

De laborant vraagt u uw bovenkleding en kousen uit te trekken. U gaat op de onderzoektafel liggen, op uw rug. Vervolgens bevestigt de laborant een aantal zuignapjes op uw borst, armen en benen. Aan de zuignapjes zitten snoertjes die met het ECG-apparaat verbonden zijn. Er staat geen stroom op de snoeren. Gedurende enkele minuten registreert het ECG-apparaat de elektrische signalen die uw hart afgeeft. Via de zuignapjes worden deze signalen door het apparaat opgevangen en omgezet in een grafiek.

Na enkele minuten verwijdert de laborant de zuignapjes. U kunt vervolgens uw kleren weer aantrekken en naar huis gaan.

Tot slot

Als u na het lezen van deze informatie nog vragen hebt, kunt u terecht bij de afdeling Hartfunctie. U kunt ook tijdens het onderzoek vragen stellen. Over de uitslag van het onderzoek doet de laborant geen mededelingen; die hoort u van uw behandelend arts.

St. Antonius Ziekenhuis
Telefoon 088 - 320 30 00
voorlichting@antoniusziekenhuis.nl
www.antoniusziekenhuis.nl

Spoedeisende Hulp
088 - 320 33 00

Hartfunctie
088 - 320 11 00

Locaties St. Antonius Ziekenhuis

Nieuwegein
Koekoekslaan 1

Utrecht Oudenrijn
Van Heuven Goedhartlaan 1

Utrecht Overvecht
Paranadreef 2

Kaakchirurgie Utrecht - De Meern
Van Lawick van Pabstlaan 12
De Meern

Utrecht Vleuterweide
Utrechtse Heuvelrug 130-132
Vleuten

Houten
Hollandsspoor 5

Meer weten?

Ga naar www.antoniusziekenhuis.nl

Dit is een uitgave
van Patiëntenvoorlichting

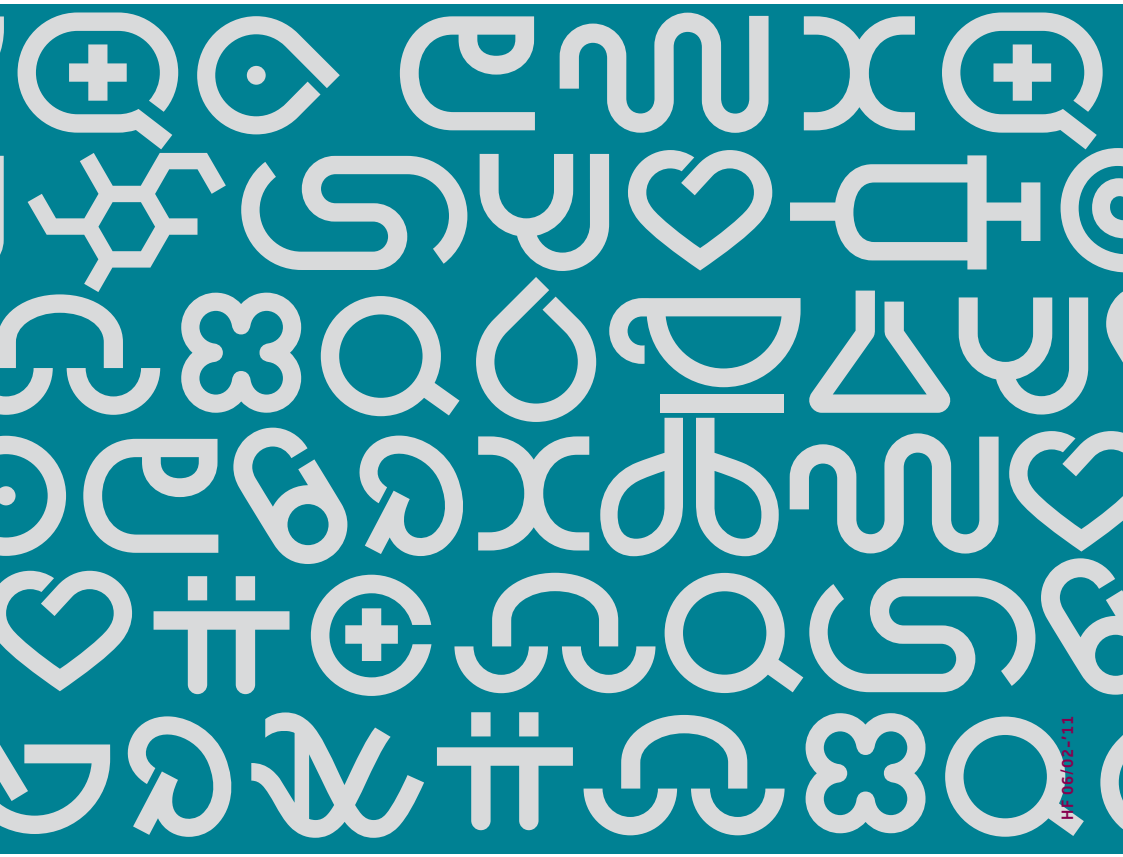

ZIEKENHUIS
RESEARCH & DEVELOPMENT
ACADEMIE
ST ANTONIUS

een santeon ziekenhuis