

HARTFUNCTIE

Echocardiogram

Onderzoek van het hart

ONDERZOEK

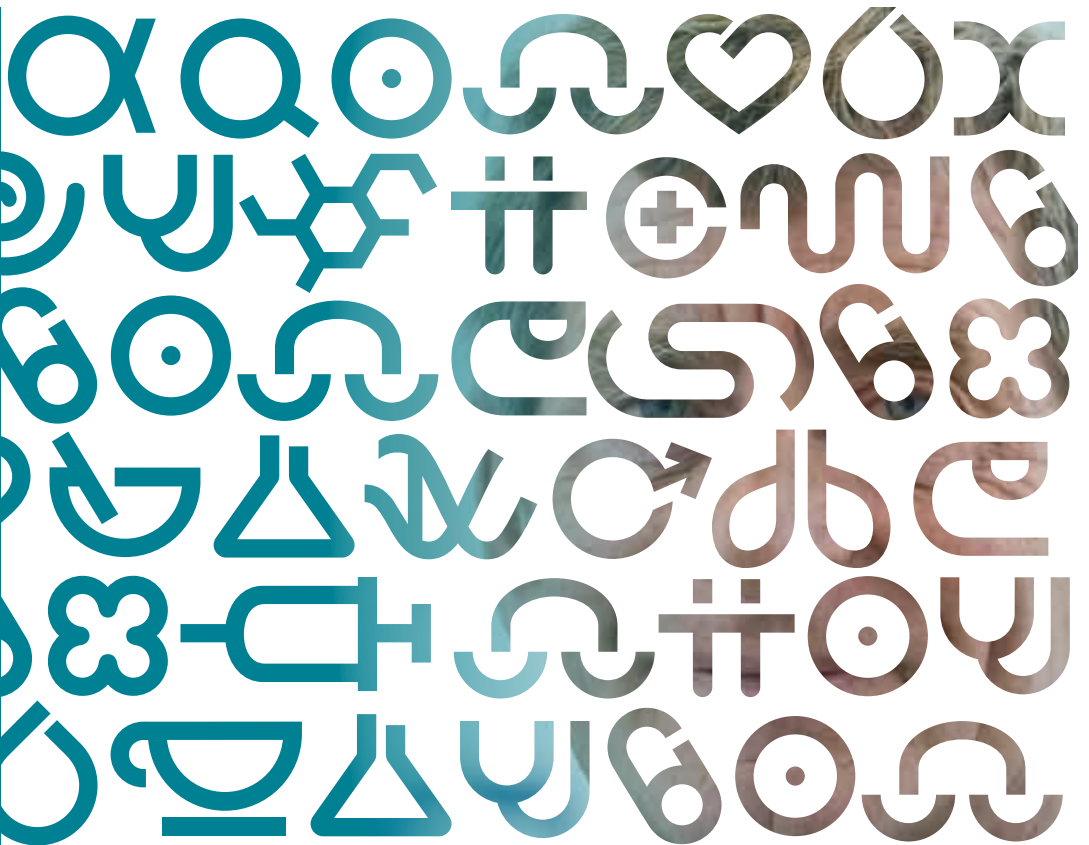

U wordt op [] dag [] om [] uur
verwacht op de poli/afdeling [],
locatie []

- Als u verhinderd bent, wilt u dit dan tijdig melden en een nieuwe afspraak maken?
- Wij verzoeken u om 10 minuten voor het onderzoek aanwezig te zijn in verband met de administratieve afhandeling.
- Als u bent opgenomen in ons ziekenhuis, dan wordt u naar de afdeling toegebracht.

Echocardiogram

Binnenkort krijgt u een echocardiogram met doppleronderzoek. Met behulp van het echocardiogram wordt de werking van uw hart onderzocht door middel van geluidsgolven. Deze geluidsgolven zijn onschadelijk. Ze geven geen straling, en u kunt ze niet horen. Tijdens het doppleronderzoek meten we de snelheid en de richting van de bloedstroom.

U zult weinig last hebben van het onderzoek.

Deze folder dient als aanvulling op de mondeling uitleg die u krijgt. Zo kunt u thuis alles nog eens rustig nalezen.

Het onderzoek

U wordt vanuit de wachtkamer opgehaald door de laborant die u naar de onderzoekskamer brengt. Bent u opgenomen, dan wordt u van uw afdeling naar de onderzoekskamer gebracht.

De laborant vraagt u uw bovenkleding uit te doen. Daarna gaat u op de onderzoekstafel liggen. U krijgt plakkers op uw borst, die met snoertjes aan het echo-apparaat verbonden zijn. Er staat géén stroom op de snoertjes. Het echo-apparaat registreert uw hartslag.

Meestal vraagt de laborant of u op uw linkerzij wilt gaan liggen. U krijgt een beetje gel op uw borst; dit voelt koud aan. De gel zorgt voor een goede geleiding van de geluidsgolven. De laborant beweegt een 'geluidskop' over uw huid (een soort microfoon die geluidsgolven uitzendt en weer opvangt). Op deze manier wordt uw hart zichtbaar gemaakt op een beeldscherm.

Tijdens het onderzoek hoort u een ruisend geluid. Dit is het versterkte geluid van het bloed dat door uw bloedvaten stroomt (doppler).

In de meeste gevallen duurt het onderzoek ongeveer een half uur.

Na afloop

Als het onderzoek is afgelopen, verwijdert de laborant de plakkers en de gel van uw huid. Daarna kunt u zich weer aankleden en naar huis gaan. Bent u opgenomen, dan wordt u teruggebracht naar de verpleegafdeling.

Tot slot

De laborant kan u niets zeggen over de resultaten van het onderzoek. Uw arts zal de uitslag op een latere datum met u bespreken.

Vragen?

Hebt u vragen? Neem dan gerust contact met ons op (088 - 320 11 00).

Bent u opgenomen, dan kunt u uw vragen stellen aan de verpleegkundige of uw behandelend arts op de verpleegafdeling.

**St. Antonius Ziekenhuis**

Telefoon 088 - 320 30 00
voorlichting@antoniuziekenhuis.nl
www.antoniuziekenhuis.nl

Spoedeisende Hulp

088 - 320 33 00

Hartfunctie

088 - 320 11 00

Locaties St. Antonius Ziekenhuis**Nieuwegein**

Koekoekslaan 1

Utrecht Oudenrijn

Van Heuven Goedhartlaan 1

Utrecht Overvecht

Paranadreef 2

Kaakchirurgie Utrecht - De Meern

Van Lawick van Pabstlaan 12
De Meern

Utrecht Vleuterweide

Utrechtse Heuvelrug 130-132
Vleuten

Houten

Hollandsspoor 5

Meer weten?

Ga naar www.antoniusziekenhuis.nl

Dit is een uitgave
van Patiëntenvoorlichting

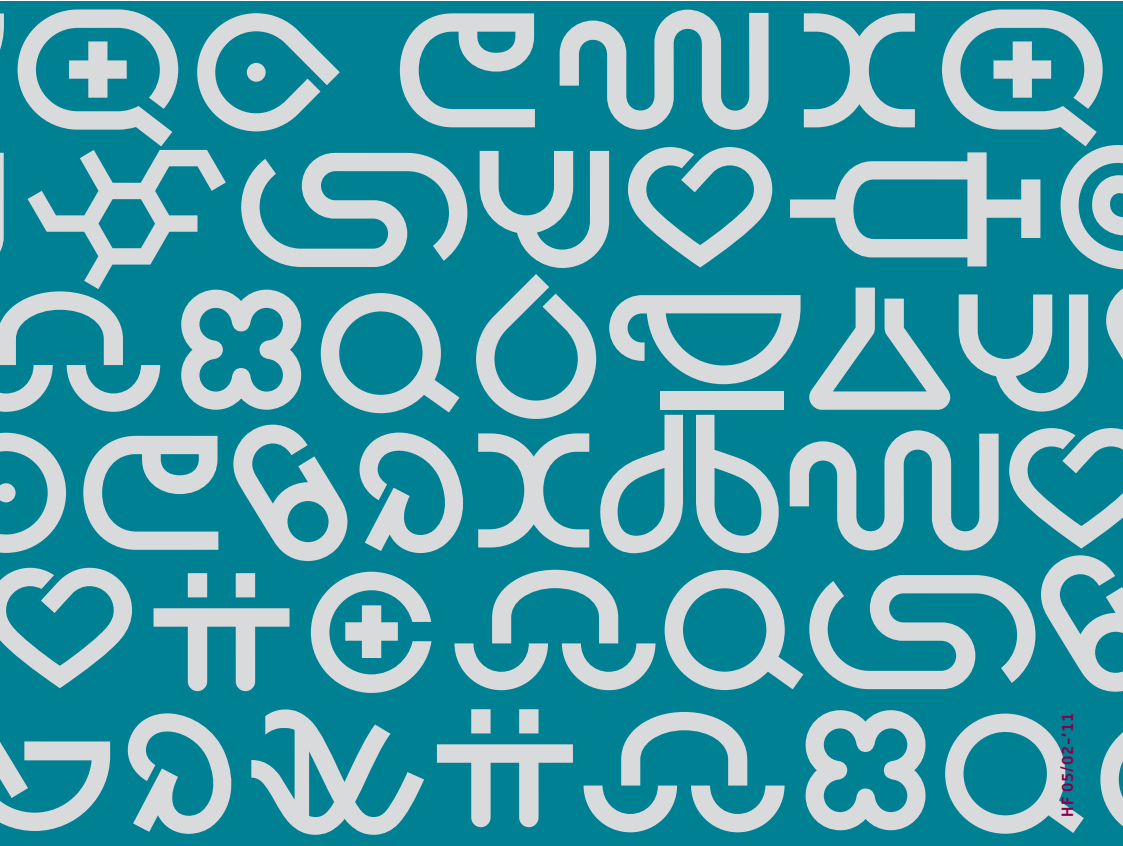

ZIEKENHUIS
RESEARCH & DEVELOPMENT
ACADEMIE

ST ANTONIUS



HF 05/02-11