CARDIOLOGIE

Nazorg na reanimatie van een dierbare

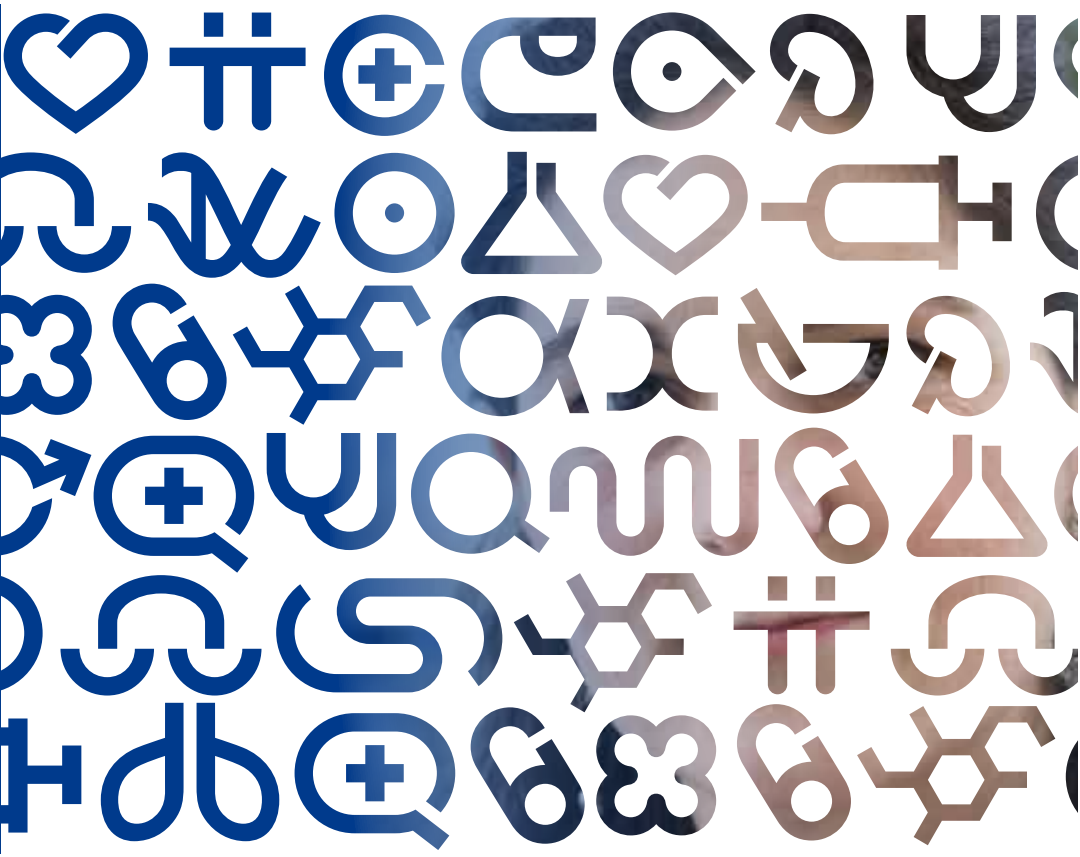

ZIEKENHUIS
ST ANTONIUS

Nazorg na reanimatie van een dierbare

U bent aanwezig geweest bij de reanimatie van een dierbare. Een ervaring die u diep heeft aangegrepen. Het St. Antonius Ziekenhuis kan u hulp bieden bij het verwerken van deze ervaring. In deze folder leest u daar meer over.

Waarom wij de keuze bieden

Niet elke reanimatie is succesvol. Maar de ervaring leert dat aanwezigheid bij de reanimatie een waardevolle bijdrage kan leveren aan het rouwproces. Daarom bieden wij direct betrokkenen de mogelijkheid om aanwezig te zijn bij een reanimatie.

Een ingrijpende gebeurtenis

De aanwezigheid bij een reanimatie is, ongeacht de uitkomst, op zich al een gebeurtenis die u moet verwerken. Misschien hebt u angst en paniek gevoeld of voelde u zich machteloos en afhankelijk van de hulpverleners.

Het delen van gevoelens

Iedereen verwerkt emoties op zijn of haar eigen manier. Het is in ieder geval belangrijk om uw gevoelens te delen met familie en vrienden. Op deze manier blijft u niet alleen met uw verdriet, angst of eenzaamheid.

Mogelijk hebt u ook de behoefte om met een verpleegkundige te praten. Met hem/haar kunt u uw ervaringen delen en eventuele onduidelijkheden en/of vragen bespreken. De verpleegkundige kan u desgewenst advies geven over deskundige hulp bij het verwerkingsproces.

Als u met ons wilt praten

Als u behoefte hebt om met een verpleegkundige te praten over wat er is gebeurd, dan kunt u het formulier op de volgende bladzijde invullen en opsturen. Dit kunt u ook doen als uw naaste de reanimatie heeft overleefd. Wij begrijpen namelijk dat u getuige bent geweest van een gebeurtenis die u nog moet verwerken. Na ongeveer vier weken zal een van onze verpleegkundigen telefonisch contact met u opnemen.

Nog vragen?

Hebt u na het lezen van deze folder nog vragen, of hebt u behoefte om eerder te praten? U kunt altijd contact met ons opnemen. U vindt onze contactgegevens in het grijze adreskader achterin deze folder.

Uw naam : _____

Uw telefoonnummer : _____

Uw relatie met de patiënt : _____

Datum van de reanimatie : _____

Naam van de patiënt : _____

Geboortedatum van
de patiënt : _____

U kunt het ingevulde formulier opsturen naar:

St. Antonius Ziekenhuis
Reanimatiecommissie
Postbus 2500
3430 EM NIEUWEGEIN

St. Antonius Ziekenhuis
T 088 - 320 30 00
E voorlichting@antoniusziekenhuis.nl
www.antoniusziekenhuis.nl

Spoedeisende Hulp
088 - 320 33 00

Hartbewaking
088 - 320 11 30

Belangrijk: *In 2013 verhuist een aantal locaties. Hieronder vindt u de huidige en nieuwe adressen met verhuisdata.*

Nieuwe locaties

St. Antonius Ziekenhuis Utrecht
Soestwetering 1
(Opent 16 september 2013)

St. Antonius Polikliniek Utrecht Overvecht
Neckardreef 6
(Opent 1 juli 2013)

Huidige locaties die blijven

St. Antonius Ziekenhuis Nieuwegein
Koekoekslaan 1

St. Antonius Polikliniek Houten
Hollandspoor 5
(Vanaf begin 2014 in nieuw pand aan Hofspoor 2, Houten)

St. Antonius Kaakchirurgie* Utrecht-De Meern
Van Lawick van Pabstlaan 12, De Meern

Huidige locaties die gaan sluiten

St. Antonius Ziekenhuis Locatie Utrecht Overvecht
Paranadreef 2
(Sluit 11 september 2013)

St. Antonius Ziekenhuis Locatie Utrecht Oudenrijn
Van Heuven Goedhartlaan 1
(Sluit 13 sep. 2013)

St. Antonius Polikliniek Vleuterweide
Utrechtse Heuvelrug 130-132, Vleuten
(Sluit 27 juni 2013)

** St. Antonius Kaakchirurgie verhuist op 16 september naar St. Antonius Ziekenhuis Utrecht. Vanaf 21 oktober kunt u in Utrecht-De Meern terecht voor de behandeling van uw spataderen.*

Meer weten?

Ga naar www.antoniusziekenhuis.nl

Dit is een uitgave
van St. Antonius Ziekenhuis

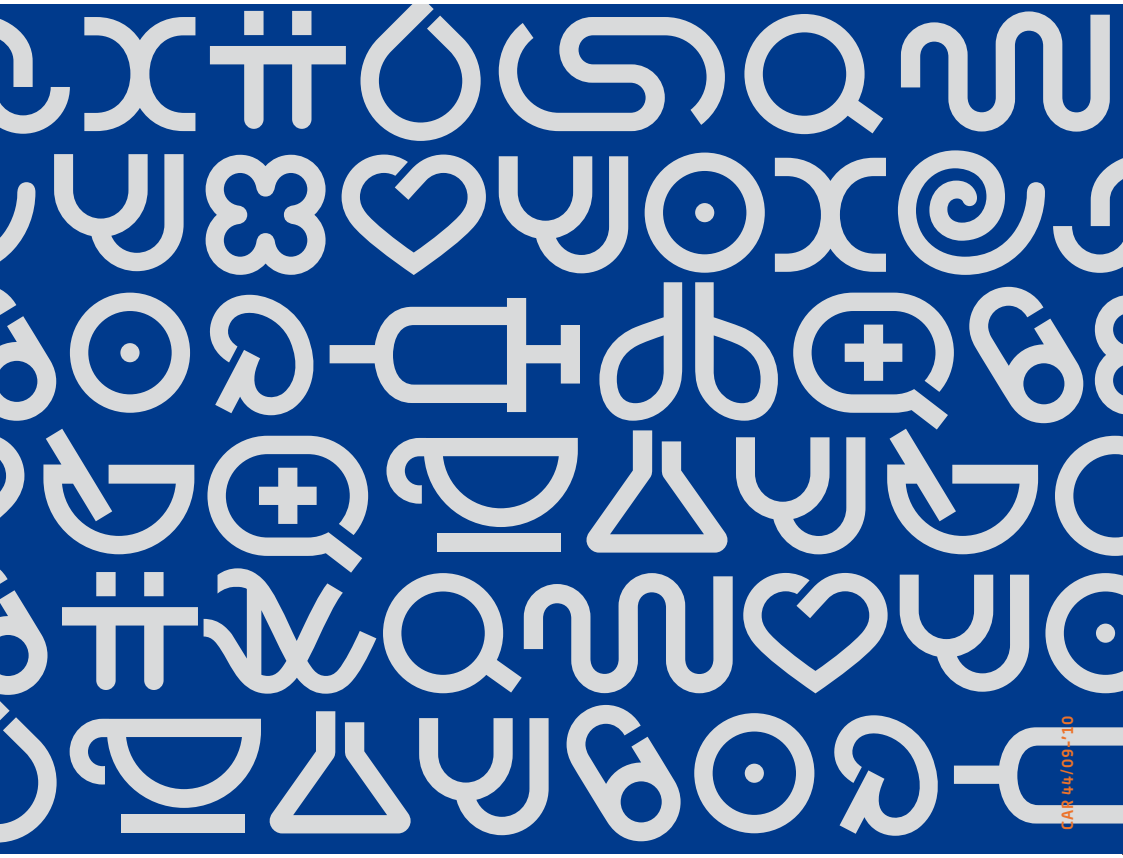

CAR 44/09-10

ZIEKENHUIS
RESEARCH & DEVELOPMENT
ACADEMIE
ST ANTONIUS

een santeon ziekenhuis