ST. ANTONIUS SPATADERCENTRUM

Duplexonderzoek

van de aders in benen of armen

ONDERZOEK

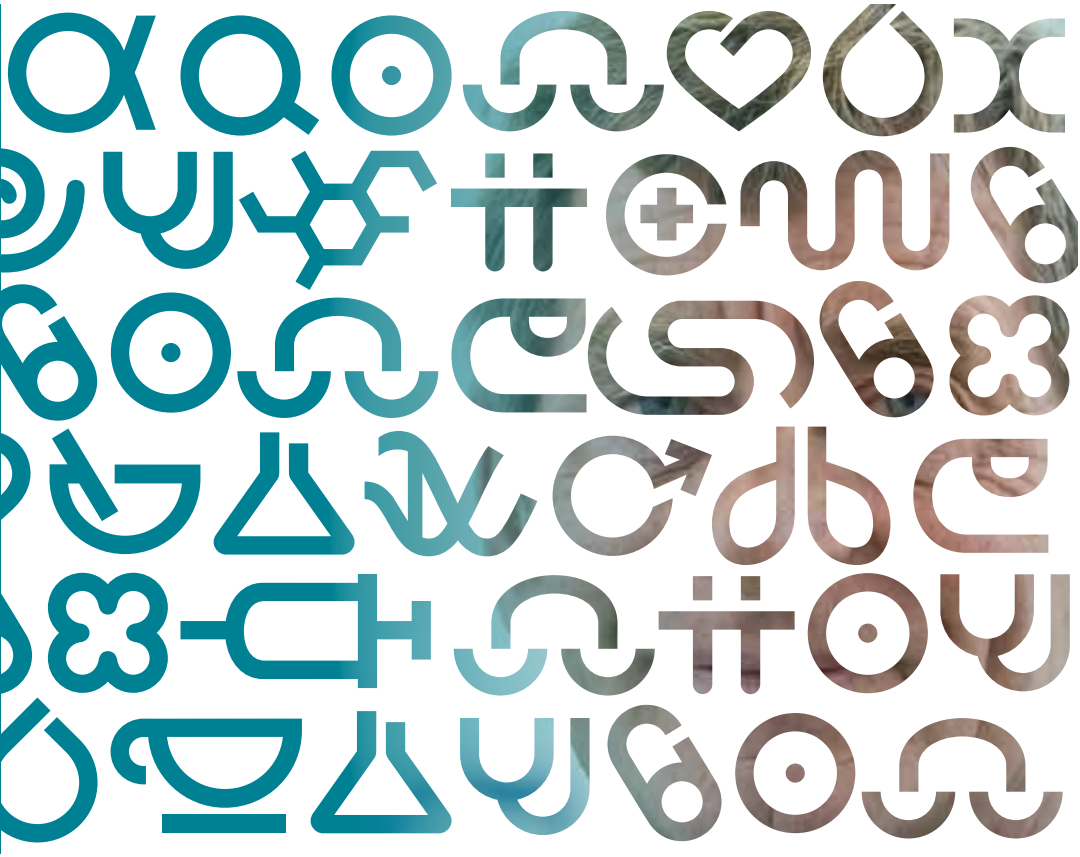

ZIEKENHUIS
ST ANTONIUS

U wordt op _____ dag _____ om _____ uur verwacht op de poli/afdeling _____ .

- Als u verhinderd bent, wilt u dit dan tijdig melden en een nieuwe afspraak maken?
- Wij verzoeken u om 10 minuten voor het onderzoek aanwezig te zijn in verband met de administratieve afhandeling.

Duplexonderzoek

In deze folder vindt u informatie over duplexonderzoek van de bloedvaten (aders). Het kan gaan om bloedvaten van uw armen of benen. Met behulp van onhoorbare geluidstrillingen worden uw bloedvaten op een beeldscherm zichtbaar gemaakt. Ook wordt de snelheid gemeten waarmee het bloed door de bloedvaten stroomt. Zo kunnen eventuele afwijkingen aan de aders opgespoord worden. Tijdens het duplexen vertelt de onderzoeker steeds wat er gaat gebeuren.

Voorbereiding

Eten en drinken

Voor dit onderzoek zijn meestal geen speciale voorbereidingen nodig.

Het onderzoek

De onderzoeker vraagt u het te onderzoeken lichaamsdeel vrij te maken van kleding. Vervolgens brengt de onderzoeker een beetje gel aan op uw huid. Dit is nodig voor de goede geleiding van de geluidsgolven.

Met een 'geluidskop' (een soort microfoon die onhoorbare geluidsgolven uitzendt en weer opvangt) beweegt de onderzoeker over de gel en uw huid heen. Hier voelt u over het algemeen weinig van.

Afhankelijk van de bloedvaten die onderzocht worden, gebeurt het onderzoek in staande of liggende houding. Het kan ook zijn dat u gevraagd wordt om tijdens het onderzoek een paar keer van houding te veranderen.

Tijdens het onderzoek kunt u een kloppend geluid horen. Dit is het stromen van het bloed door uw bloedvaten.

Meestal duurt het onderzoek 15 tot 60 minuten. Na afloop verwijdert u de gel van uw huid en kunt u zich weer aankleden

Vragen

Hebt u na het lezen van deze informatie nog vragen? Stel ze gerust bij het St. Antonius Spatadercentrum. U vindt het telefoonnummer in het adreskader achterin deze folder. U kunt ook tijdens het onderzoek vragen stellen.

St. Antonius Ziekenhuis
T 088 - 320 30 00
E voorlichting@antoniusziekenhuis.nl
www.antoniusziekenhuis.nl

Spoedeisende Hulp
088 - 320 33 00

Dermatologie
088 - 320 54 00

Vaatchirurgie
088 - 320 26 00

St. Antonius Spatadercentrum
088 - 320 35 50

Belangrijk: *In 2013 verhuist een aantal locaties. Hieronder vindt u de huidige en nieuwe adressen met verhuisdata.*

Nieuwe locaties

St. Antonius Ziekenhuis Utrecht
Soestwetering 1
(Opent 16 september 2013)

St. Antonius Polikliniek Utrecht Overvecht
Neckardreef 6
(Opent 1 juli 2013)

Huidige locaties die blijven

St. Antonius Ziekenhuis Nieuwegein
Koekoekslaan 1

St. Antonius Polikliniek Houten
Hollandspoor 5
(Vanaf begin 2014 in nieuw pand aan Hofspoor 2, Houten)

St. Antonius Kaakchirurgie* Utrecht-De Meern
Van Lawick van Pabstlaan 12, De Meern

Huidige locaties die gaan sluiten

St. Antonius Ziekenhuis Locatie Utrecht Overvecht
Paranadreef 2
(Sluit 11 september 2013)

St. Antonius Ziekenhuis Locatie Utrecht Oudenrijn
Van Heuven Goedhartlaan 1
(Sluit 13 september 2013)

St. Antonius Polikliniek Vleuterweide
Utrechtse Heuvelrug 130-132, Vleuten
(Sluit 27 juni 2013)

** St. Antonius Kaakchirurgie verhuist naar St. Antonius Ziekenhuis Utrecht. Vanaf 16 september kunt u in Utrecht-De Meern terecht voor de behandeling van uw spataderen.*

Meer weten?

Ga naar www.antoniusziekenhuis.nl

Dit is een uitgave
van St. Antonius Ziekenhuis

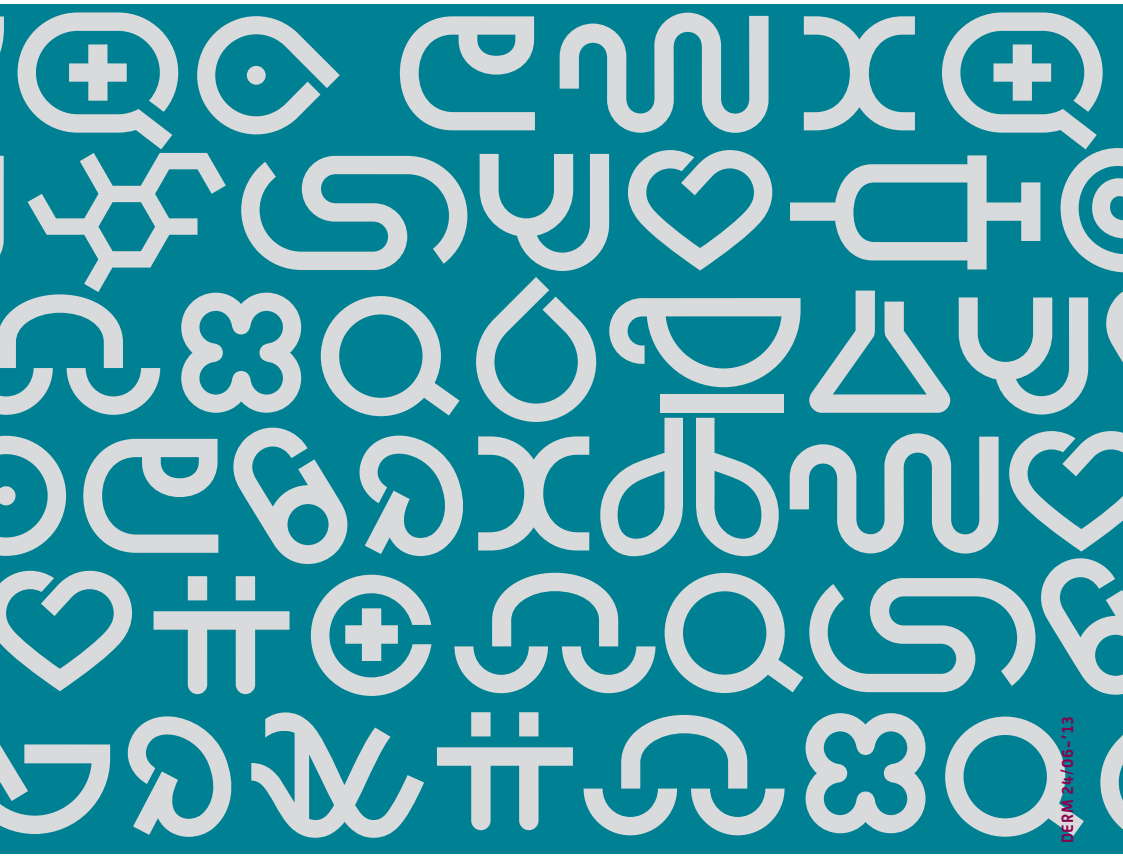

DERM 24/05-13

ZIEKENHUIS
RESEARCH & DEVELOPMENT
ACADEMIE
ST ANTONIUS

een santeon ziekenhuis